求是報

社址 福州南台大廟前

登記證 中宣會中字第二四八九號 內政部警字第四五九七號

電報掛號三〇一六一 電話二〇四五

本日出版二大張

第六千〇十一號

福州市海外歸國華僑公會僑賓館開幕宣言

本館爲應海外中華僑胞之需要志願回國創辦實業或獻身國家歸來絡繹不絕本館以潮流所趨應運而生專供招待歸僑籍資聯絡俾其旅此有所志願克償形式雖似營業實際社團運用（設立十旨）一，充展迎賓館之不逮聯絡歸僑及各界感情二，介紹加入華僑公會會員及中國航空協會福建省分會會員三，徵求華僑暨各界投資倡辦實業以便安置勞工生活四，代領出入歸國僑胞護照證明書以利旅行（局部組織）一，特建宿舍以便華僑及各界住宿二，附設藥部專辦中西雅菜以便客餐三，附設閱報室評話場收音機跳舞場以供俱樂部經福州市海外歸國華僑公會執監聯席會議議決呈請各主管官署備案准予特殊優待以利僑運各客茲特選定國歷七月五日（星期日）即古歷五月十七日開幕歡迎各界參觀特此宣言

注意 本館與迎賓館同屬於華僑公會名稱雖異所負使命與主旨則一 志願投資墾殖區實業者無論僑界非僑界採大同主義均可向建設股商洽

館址台江濱路第一碼頭 自動電話二二四八

生財大道

生財之大道莫善於儲蓄日積月累即可達致富之目的本會奉 國府特許設立基金充厚保障穩固會計完全獨立以提倡節儉鼓勵儲蓄爲宗旨總計在儲蓄期內抽籤給彩共有一百八十次之多特彩二萬五千元另有頭二三四彩九個及附彩末彩甚多目前號數尚少中彩極易

儲蓄期滿除全數還本外另給優厚之紅利此項紅利基金按年滋生複息且中途退會未給之紅利亦併入生息故紅利一項其數極爲可觀由此以觀凡在本會儲畜者按月有中彩機會可以立刻致富即使不能抽中巨彩期滿時本利兼收此種儲蓄誠爲生財之大道

第五期抽籤即將於九月十五日在上海市商會公開舉行流光如駛轉瞬即屆致富機會幸勿錯過

另備詳章 承索即奉

分會址福州泛船浦太平巷 自動電話臺二七六〇 城四五二五

天氣與脾氣

兩者關係密切如果內臟潔淨涼爽性情自亦和靄慈祥所以如因天熱而性情暴躁但服平肝導滯良藥清導丸莫不自覺涼爽快樂而他覺和善可親矣

河北定縣市莊鎮瑞祥穆繼樸君來書云（鄙人前患肝火上升大便閉結面生紅疹各藥無效嗣閱世界日報知清導丸之功乃試服之果然數日肝平便暢面部紅疹漸次消滅迄今猶甚康健也感感）

清導丸乃純係植物質製成之潤腸劑穩妥可靠統治便祕肝火胆疾頭痛頭暈氣脹神疲性暴男女老少莫不咸宜

清導丸各藥房均有出售或直向上海江西路四五一號韋廉士醫生藥房函購每瓶大洋七角六瓶三元五角郵力不取

敬送

遺精 早洩 健忘 不孕 腎虧 腦弱 神秘 古方

非賣靈藥醫圖 賜索不取分文

先祖瑞章公宦游舊都健得
自內宮治遺精早泄照方
不孕腎虧腦弱等症思息
配服能使精關固強人
日敏容顏潤澤驚嘉
先美二十年來公
惠鄉里祖秘方奇效寄
開濟世各界俱稱索取即寄

上海虹口塘山路 中國腎腦病院（求闕）

止頭痛

伊之醫師 與服紐祿豐

浙江平湖陸家濱五十六號陸阿大君來書云（日前鄙人患劇烈頭痛痛無可忍當至福仁醫院診察經周依醫師給我紐祿豐六片依法服之頭痛即去凡我同病不妨一試當知余言之不謬也）紐祿豐係新式止痛藥善止各種神經肌肉疼痛及婦女經痛

各藥房均有出售每瓶大洋二角或向上海江西路四五一號韋廉士醫生藥局購備一次購五瓶者大洋一元郵力不取不滿五瓶者每瓶二角郵力另加

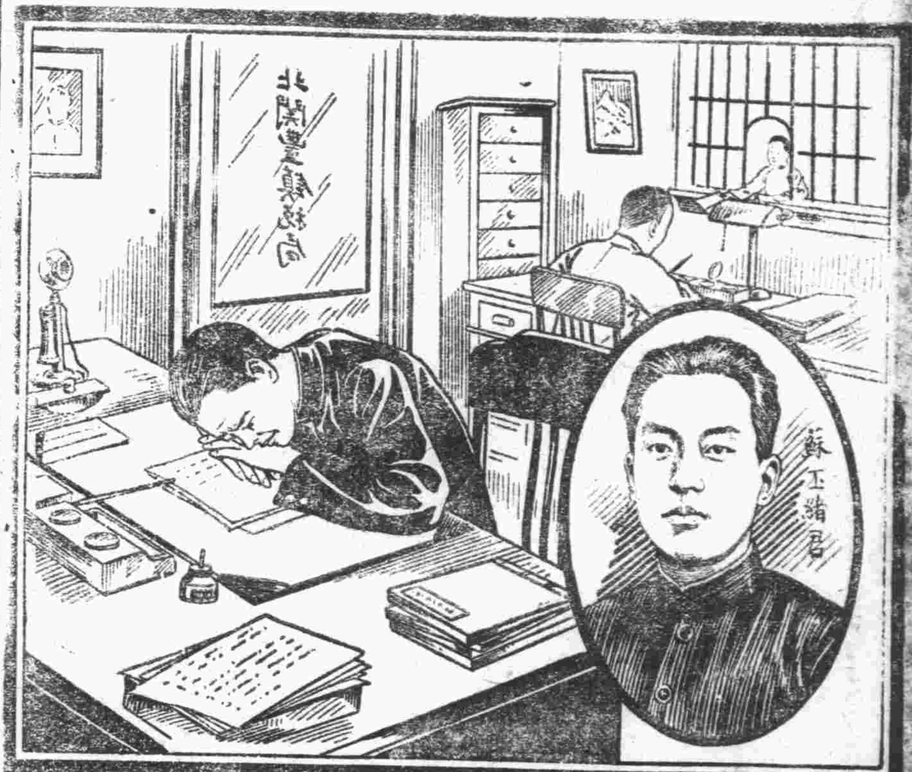

當艱苦工作損其健康之後

韋廉士醫生紅色補丸使之復原

稅關稽查之職在乎檢察進出口貨物以防走私國庫收入之維持此輩之忠勤盡職大與有力焉惟亦談何容易必其爲人也能刻苦耐勞天時之更迭水土之變遷私事之區處一切均置之度外方可所以彼等亦猶其他本良心苦幹之人往往因過勞損傷體力而時需一服可靠之補血健腦品而爲之助韋廉士醫生紅色補丸在此處正具有偉大之助力如綏遠塞北關豐鎮稅局稽查長蘇承緒君即其一例也蘇君書云（鄙人因公務繁雜操勞過度以致精神疲憊頭痛頭暈試服各藥均無明效後經同德堂王子明君介紹購服韋廉士醫生紅色補丸頗見效驗於是繼續服用不久諸病悉愈俾康勝常操作亦不見疲勞至深感謝）韋廉士醫生紅色補丸由其清血補血健腦強身之功統治血虧腦弱體虛胃呆早老痛瘋癆疾久病之後體虛弱宜男宜女宜老宜少并治婦女特症

各藥房均有出售或逕向上海江西路四五一號韋廉士醫生藥局函購每瓶大洋一元九角六瓶八元郵費在內

「裝一管大中兩種」

自家尋求事實可也

李施德霖牙膏 LISTERINE TOOTH PASTE （十）

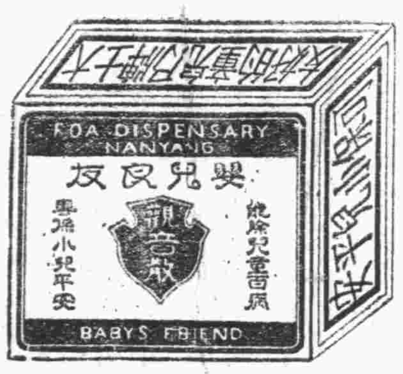

兒科聖藥 神效無比

每盒四角──每包八分

中西藥房均有出售

大士牌觀音散

「健全之身，方爲載道之器」「精神者，事業之母」，這兩句的格言，說得多麼透澈，自古迄今，凡作大事業的人，沒有一個不是身體堅强，精神飽滿的，莫說大事業，就是一技一藝之長，也非有健康的，身體和精神不可，要身體和精神，雙方獲得健康，非由於兒童講究衛生不爲功，因兒童之發育，對於成人時，極爲關係，若要先達兒童健康，精神飽滿，須常服『大士牌觀音散』，因其有肥兒却病之功效也。

總經理福州 診壽堂 華興西藥房

李品仙謁蔣後昨回桂
李白態度仍舊無悔禍意
居正朱培德等即飛邕作最後調解

香港十四日電　李白代表李品仙昨由邕抵省謁蔣委員長商和平辦法已事畢今日返桂聞居正程潛朱培德明後日亦即飛邕晤李宗仁白崇禧作最後調解桂局能否和平解決全視此行解決

香港十五日電　據接近桂方者談李白態度仍强硬恐難就範輒以請當局表明外交方針爲要挾所謂籌組僞政府確在進行中

陳濟棠病漸愈待護照出洋
黃麟書梁植槐等同行

香港十五日電聞陳濟棠病漸愈俟護照寄到即出洋黃麟書梁植槐等同行

川越定今飛濟
晤韓復榘後即行來津

天津十五日電　川越將於十六日由青島飛濟晤韓復榘當日即行來津此間日軍部領事館已接到電告聞川越到津後將於十八日與日駐屯軍司令田代及各重要官兵舉行談話會交換意見松室河邊今井及永見等均將於日內來津參加川越幷定廿日召集華北各地日領會議協商一切

駐豐台日軍
四出作實彈演習

北平十五日電　近日駐豐台日軍常於夜間在盧溝橋演習十四日深夜日軍百卅餘人在橋西演習十五日下午五時又有二百餘人攜機槍四挺由豐台步向盧溝橋出發七時抵盧溝橋通過肥城外渡橋赴長辛店一帶演習實彈打靶預料至十六晚始返豐

昨日國府命令

南京十五日電　國府十五日令(一)派張沖爲國大代表選舉總所第五組長王子强爲第六組長廿乃光爲第三組長劉健羣爲第八組長此令(二)特派任可澄爲監院滇黔監察區監察使此令(三)立院立委希(阝旁)朝俊另有任用希(阝旁)應免本職此令(四)任命葉夏聲爲立法院立法委員此令(五)晉省府委陸近禮呈辭陸准免本職此令(六)任命孫奐崙爲晉省府委員此令

蒙藏代表
選舉票櫃變通辦法

南京十五日電　蒙藏代表選舉事務所前擬具蒙藏地方選舉票櫃頒發變通辦法三點一，南京北平兩處選舉票及投票櫃由本所即製頒發二，蒙古各盟旗選舉票及投票櫃依照規定式樣繪圖交部寄往令其自行照樣製備三，新疆各盟部及西藏各地方照規定式樣及其尺度用電通知照樣製備西藏請總所查核示復總所頃已函復照辦

宋哲元
昨偕蕭振瀛返平

保定十五日電　宋哲元十五日晨七時召省府各廳處全體職員在省府門前訓話到千餘人八時舉八時半補開例會下午一時四十分偕蕭振瀛及隨員等專車返平

北平十五日電　宋哲元偕蕭振瀛於十五日下午五時五十分由保返平德純等到站歡迎宋十五日在站語記者謂此次赴保轉往所屬視察吏治及□□閱病苦外並檢閱駐軍暫時不離平亦不赴津云

胡文虎抵廣州
將投資開發粵實業

廣州十五日電華僑鉅商胡文虎十四日報省分謁政府當局商投資開發粵實業並助成廣州電車路

今歲長江各省豐收
蔣令統籌運銷調劑盈虛
已經翁文灝等審議擬定辦法

南京十五日電　蔣院長前據楊永泰二日電以今歲鄂省高地無旱低地無潦各地稻麥及一切雜糧均異常豐收爲民國以來所僅見兩湖皖贛亦然趾穀賤傷農至爲可慮應如何設法運銷儲藏切實疏導俾收酌盈劑虛之效請及早統籌辦法即經手令翁文灝蔣廷黻吳鼎昌切實審議審議結果大旨謂救濟糧價調劑盈虛端關係民生至爲重大今歲豐等地方麥與什糧二者雖有豐收之望似尚不患其滯銷跌價綫今歲美麥已成歉收之象歐月麥價高漲爲歷來所未有足證國內所有之麥縱使增加銷路當可無虞價值上不致跌落至於什糧銷路因國際市場需要甚殷輸出之量仍有過於各地方不慮爲阻滯所致困難者厥惟稻麥一項玆擬定下列救濟辦法(一)粵省銷額最多應飭該省力求銷路(二)湘省稻米出口向收出口護照費此項護照費應予免除(三)運輸稻米經粵漢路者宜由鐵道部令該路局隨時斟酌情形將運費予以伸縮勿使太昂(四)各地所產稻米成色不勻亟宜力求改良凡運粵稻米必須在集中地點設廠粵米亦由粵湘兩省會擬辦法由實業部派員檢驗(五)全國軍隊年用糧不少應由主管機關八九兩月採辦全年所需糧食(六)各地現有倉庫應即於八九兩月儲藏充實(七)關稅而亦當設法扶助以上辦法業經提出政院二七四次會議通過并分令各有關機關分別遵照辦理

李守信部侵擾綏東中
蒙熱邊省發現少數匪軍
德王仍在嘉卜寺

北平十五日電　德王仍在嘉卜寺聞僞軍李守信部已積極訓練其部隊幷教導騎匪作戰方式準備對綏東取侵略蒙熱邊省已發現少數匪軍

世運會
各項球類決賽
籃球美國冠軍　手球德國冠軍
六項划船決賽
德國隊獨得四項冠軍

柏林十四日哈瓦斯電　奧林匹克大會各種球賽本日繼續舉行結果如下一，籃球決賽美國以十九對八戰勝加拿大而爲冠軍二，手球決賽德國以十對六戰勝〇國冠軍德國亞軍〇國瑞士與匈牙利對賽結果瑞士獲勝遂列第三三，水球美國以三對一戰勝法國獲居第三四，曲棍球荷蘭以四對三戰勝法國獲居第三

柏林十四日哈瓦斯電　〇林匹克大會六項划船決賽本日在此間舉行德國隊獨得四項冠軍得金牌四及銀牌銅牌各一結果如後甲二公里四人划無人掌舵決賽一，德國隊八分十七秒一二，丹麥隊三，阿根廷隊四，匈牙利隊五，瑞士隊六，波蘭隊乙二公里輕艇決賽一，德國隊八分廿一秒二，〇國隊三，美國隊四，加拿大隊五，瑞士隊六，阿根廷隊丙二公里二人划一人掌舵決賽一，德國隊八分卅六秒二二，義國隊三，法國隊四，丹麥隊五，瑞士隊六，南斯拉夫隊丁二公里四人一人掌舵決賽一，德國隊七分一秒八二，英國隊三，瑞士隊四，義國隊五，〇國隊六，丹麥隊戊二公里雙槳決賽一，英國隊七分廿八秒二，德國隊三，波蘭隊四，法國隊五，美國隊六，澳洲隊己二公里六人決賽一，美國隊六分廿四秒二，義國隊三，德國隊四，英國隊五，匈牙利隊六，瑞士隊以〇代奧

粵省府開談話會
決令民財兩廳速擬禁賭辦法

廣州十四日電　黃慕松十四日召省委蕭吉珊劉維熾張翼樞劉煦雲許崇清開談話會秘書長李呂列席參加決定要點(一)交民財兩廳速擬定禁賭辦法俟中央命令(二)擬組審委會審查檢別各機關職員

冀察政委會派定
河北省銀行總理委員

北平十五日電　冀察政會近派過之瀚戈定遠賈懷聚張吉墉楊天受五人爲河北省銀行總理委員以戈定遠爲主任委員凡動支十萬元以上之款須由監理會核准辦理

孫夫人慶齡抵牯嶺
張外長特赴潯迎迓

九江十五日電　牯嶺電話孫夫人慶齡女士十五日晨抵牯張外長黎明赴潯迎迓旋於十時同登山返牯

西班牙戰事在進行中
最近官軍與叛軍互有勝負

馬德里十四日路透電　西班牙內戰最近之週爲官軍與叛軍互有勝負戰事現仍在進行中

楊永泰陳調元等抵牯
宋子良陳行等下山飛粵

九江十五日電　楊永泰陳調元贛高法院長梅傑十五日上午十時許抵牯鄒秉文陳炳章張軼歐等十四日晚抵牯張外長宗武迪俊等六時抵潯八時許可抵牯徐堪宋子良陳行貝淞孫吳啟鼎羅翊羣等十五日晨六時許下山八時半抵潯即由潯飛粵陳光甫未同行郭秉文梁敬享(命旁)十五日尚留牯王寵惠馮執正定十六日晨離牯赴京翁文浩定十八日午或十九日晚離牯赴京

李揚敬謁蔣
將出任要職

香港十五日電　李揚敬十五日晨由港到省即赴市賓館謁蔣委長聞李將出任要職

香港十五日電　王應榆十五日晨赴民廳視事十七日就職唐海安出□取回鎳幣實數爲一千五百噸

綏境蒙會
定期開二次大會

北平十五日電　綏境蒙會二次大會定二十日舉行會期定爲五日除討論各旂防共暨增進生產教育及建築新會址等事外對於綏東問題將爲大會中重要議程現潘王已抵沙委長亦即由旂蒞會主持各盟旂王公總管扎薩克等日內亦可陸續到達聞閻錫山決派要員出席指導一切

自由職業團體代表
選舉進行程序已備案

南京十五日電　自由職業團體代表選舉事務所選舉進行程序送請總事務所備案現已得總所函准備案其程序如下一，通告各省市自由職業團體從速造具簿册送由當地立案機關審核宣佈送到所二，各該自由職業團體應根據宣布名册立即推選候選人限八月卅一日以前由各該所將開票結果用最迅速方法轉送本所三·本所於各該團體候選人推定後應彙選候選當選人名册呈送總所轉呈國府指定於九月十日以前依法公布之四，本所奉到上項確定候選當選人行知後即將選舉票分發各該省市於九月十日以前轉電各該團體如期投票五，各該團體選舉人應照各省市選舉事務所指定日期「在十月十日以前」依法選舉完畢六，各當選人名册呈送總事務所核定公告幷於十月十五日以前通電各當選人其餘悉照選舉法及其施行細則辦理

楊雲行
準備赴日履新

南京十五日電　新任駐日使館額外一等秘書兼駐橫濱總領楊雲行奉派後現正準備一切赴任手續聞楊擬下月中旬赴日履新

開發西北協會
定期開三屆年會

南京十五日電　開發西北協會第三屆年會定八月廿日在西安舉行會期三日京滬兩地報到會員已七十餘人該會職員定十七日由京前往籌備各地會員亦已分途出發

朱德及蕭賀殘匪
渡黃河圖由青海竄蒙

成都十五日電　殘匪僞四軍王維周部有人槍二千餘自動武槍十餘枝機槍十餘挺任毛兒蓋一帶向我軍防地進犯均經擊潰斬獲甚衆另據前線俘匪供稱匪首朱德蕭賀自西康會合舉行一度會議後即分兩路逃竄朱徐由道孚經墨水河松潘向甘省逃竄企圖與毛匪合股蕭賀由甘孜出發渡黃河企圖由青逃竄蒙古云

潭瑄中長海味營業稅
歸併閩海局辦理

財廳昨令翁長年前往接收潭瑄中海味營業稅局局長陳詒承辦期間係至本月十五日屆滿財政廳現決定將潭瑄中海味營業稅局裁撤於本月十六日起併歸閩海特種營業稅局辦理其原有所轄各征收所除瑄頭中洲洲頭三所由該局直轄當地各分所兼征閩安一處則由瑄頭分所就近派員稽征外其餘潭頭東岱兩處因該局未設置分所暫仍承辦之書由該局監督辦理徐圖將頓又長樂海味營業稅徵收所主任鄭炳志原係直接向廳承辦茲財廳亦決歸併閩海局長樂分所兼征聞昨已分別令飭移交並令閩海局局長翁長年如期前往潭瑄中海味稅局暨長樂海味總征收所將所有鈐記文件單證簿册公物等件接收其所轄各地海味稅務接收之日即由該局長督率辦理云

全省保安團隊官兵
昨日舉行公民宣誓
保安處保五十兩團均在東湖舉行
參加官兵約千餘人儀式極爲隆重
趙南勗勉官兵發奮圖强

本省保安團隊遵照特種選舉經中央規定推選代表二人已見前訊茲悉全省保安團隊計省屬保一團隨保二團黃蘇保三團易啟基保四團熊執中保六團鍾紹葵保八團陳崐保九團彭棠保十一團張克武縣屬各保安隊全體官兵爲統於昨(十五)日各就駐地一律舉行公民宣誓省保安處及直屬幹部訓練所警官訓練所特務隊無線電台暨駐省保五團朱文伯保十團陳林榮保安團隊特別黨部全體官兵則於昨(十五)日上午八時在東湖舉行宣誓典禮到處長趙南副處長葉成特別黨部常委兼書記長劉子兆警訓所所長胡國樑幹訓所副所長李樹棠暨保安處官兵共千餘人由趙南領導舉行宣誓儀式後

趙處長訓話　略謂今天的公民宣誓不但是我們的官兵在這裏舉行就是各地民衆也都有同樣的舉行今天的公民宣誓是國民革命奮鬥的結果不知犧牲了多少頭顱流了多少熱血才爭到今天我們在此宣誓的光榮各位看了今天的誓詞就可明瞭宣誓的意見希望各位在宣誓之後更要努力地去擁護中華民國實行三民主義五權憲法以求國家的生存人民的安樂世界的和平誓詞中有「從此去舊更新自立爲國民」這一點要特別注意各位從今以後必要掃除委靡不振的惡習自私自利心理應該要發奮圖强以報國家民族利益爲利益我很希望各位宣誓之後不要忘記這點意義(又訊)駐防閩安縣之保安第三團昨晚已電省報告該團官兵均將寒(十五)日就現在各駐地實行集合舉行宣誓各以該管長官爲監誓員會該團團部暨第一大隊機關槍中隊官兵五百人在福安第二大隊官兵三百四十二人在斜灘第三大隊官兵三百四十二人在社口等地舉行云

省府命令

八月十三日省府令第六區行政督察專員兼區保安司令龍巖縣縣長邵企雍呈請辭職應予照准所遺本兼各職委派張策安代理八月十三日省府令委任章文譜范敬賢柴芳黃毓泌陳榮樟爲本府秘書處統計室計員八月十三日省府令委任李文希朱運亨爲本府財政廳科員八月十三日省府令委任劉洪爲本府教育廳科員薛貽丹爲該廳特種教育股股長委任雷霖黃振祺王子振吳郡爲本府教育廳特種教育股股員委任李大奎鄧漢鎔鐘俊黎爲本府教育廳特種教育股視導員云

骨痛先須補腎

骨痛風濕劇烈難忍之背痛以及每日感覺痛苦使君一似加多三十歲者斯皆因腎虧而起也

第威德補腎丸爲治腎病之無上良藥功能滋補腎部强健身體而使血液中之尿强酸質清除蓋斯種尿强酸質日久即成爲尿强酸晶存留於骨節肌肉間作劇烈之痛楚故用第威德補腎丸治各種因腎虧而起之疾病如骨痛背痛腰痠風濕等最爲靈驗

各大藥房均有經售

第威德補腎丸

清尿消毒　强身延壽

K53

律師黃萱耀堂

律師趙[illegible]君

免費實授家庭工藝
本社精製肥皂牙膏燭乾電…

閩江來往船期
…八月十五日往延平

事務所龍山巷新門牌卅八號
事務所在市內東街古營八號

陳紹寬率高級將校 昨日致祭楊故上將 今日遄返臚雷原籍明晨回京

海軍部長陳紹寬定十五日親率海軍將校赴鼓山致祭楊上將并躬爲上將墓前碑亭奠基典禮內詳昨訊茲悉陳部長因在馬江各海軍機關部隊尚有未經檢閱昨(十五)日上午十時始至下午一時復分別校閱海軍講武堂等處鼓嶺之行改於中數下午三時陳部長率李世甲口默陳哲呂德元唐德炘一行十餘員分乘專車五輛出馬尾逕赴鼓嶺三時四十分舉行楊上將碑亭奠基禮旋即謁墓致祭禮儀至爲隆重四時二十分陳部長等下山仍回馬尾行轅定今(十六)晨遄返臚雷留宿一宵明(十七)日上午仍乘原艦過三都回京云

明日省府紀念週 遵照新儀式舉行

設糾儀員一人糾察禮場秩序 全省職員依次排列整隊進退 陳主席昨條諭各職員遵守

省政府以總理紀念週爲本黨重要儀典各項儀式秩序曾經中央妥爲擬訂令飭遵行昨日省府陳主席已條諭各廳處男女職員務當慎重遵守於明(十七)日總理紀念週起概行遵照新定儀式舉行凡各廳處工作人員除出勤外省應一律出席不得遲到早退參加人員一律穿着制服男短裝女衫裙序排列第一排省府主席各廳處長委員參議及各科室男女職員第二排民政廳全體職員第三排建設廳全體職員第四排教育廳全體職員第五排財政廳全體職員第六排保安處全體職員並設糾儀員一人在場糾察在舉行紀念週時省府二堂大門七時暫關閉停止週中出入以重典禮舉行紀念時由主席領導行禮如儀並報告畢即告退位次爲廳長委員等次爲省府參議及各科室職員各廳處人員等依次退席分由該各機關值日員率領整隊回室不得爭前落後漫無秩序云

兩拳師衝突 經施一峯調解了事

國術家陳祖傑爲熱心體育特倡興國術起見設館於南台蒼霞洲維新印刷店後開館約有八個月之久頗得人信仰學徒頗多不意本月十二晚有下道黃依美(女)密誘帶數人向傑搗亂幾及交手嗣經與美(女旁)同來數人調解但黃依美退回後心猶不服即時命人執帖一紙訂傑於本十六日下午三時在南公園比武後經國術家施一峯著性質兩君於十四日訂陳祖傑黃依美兩君在施府調解了事云

薩上將 赴平晉訪宋閻

昨電省家屬寄寒衣

海軍上將薩鎮冰氏月前由其哲嗣由京來電迎養特行離省赴京漫遊秣陵佳勝上月抄薩因欲與宋鉅公之命離京赴平訪晤宋哲元諸要人有所商談茲據確息薩氏刻已在平畢事昨已離平赴晉日內可抵大原晤閻錫山稍事勾留即轉赴山東訪晤韓復榘陳述一切然後返京報告昨日薩氏在省家屬已接薩老來電囑寄寒衣以備禦寒可知薩氏短期內不能返省云

省府規定 全省義教經費支配

——用途決注重訓練短少師資續辦義教區 依照人口每五萬人爲兩單位分配款額——

本省義教經費本年度規定六十萬元計中央補助款二十萬元省二十五萬元各縣自籌款約十五萬元各情經略前訊現省府對於該款之用及分配辦法已詳細訂定分發各縣遵行茲詳誌如下

用途分配 義教經費除各縣自籌外中央補助及省款共四十五萬元其用途分配爲以百分之二十五計十一萬二千二百四十元爲統一訓練各縣市短期小學師資續辦義務教育實驗區添設各區義務教育指導區視察員暨補助二年制工讀小學經費外共餘百分之七十五計三十三萬八千七百六十元仍照上年度分配標準分配各縣及直接補助各縣市實施義務教育之經費

人口比率 至三十三萬八千七百六十元中仍須依照廿四年度成例以原額四萬五千元爲各縣市特補助費撥爲各縣市所取銷之苛雜抵補費其餘二十九萬三千七百六十元則照最近民廳抄送各縣市所報人口數比率分別支配其計算方法以一萬人至五萬人以下爲單位五萬以上至十萬以下爲三單位十萬以上至十五萬以下爲四單位其餘類推

單位增加 至每一單位分配數字本年度決定年額爲八百六十四元比較上年度每一單位增加二分之一以此額與各縣市應得之單位數相乘即爲各縣市應得之補助費合計全省六十三縣及各特種區人口總數共爲三百四一單位比較上年度增加十七單位每單位依照上列八百六十四元定額計算適合二十九萬一千七百六十元之數云

各輪已可攏岸

羅星塔碼頭月杪築竣

貨運商旅可直接由車裝運 起卸工友船戶決聯請救濟

省建設廳爲發展福馬交通及便利旅客貨運起見特飭公路工程處建築羅星塔碼頭并將福馬路線展至羅星塔該線係由海潮等後山廿竹鄉經過轉折至羅星塔全路工程亦已報竣本月抄即可通車將來各處輪船抵達馬江即可靠攏羅星塔碼頭起卸商旅極稱便利惟一般視此起卸謀生工友船戶等均以輪船直接靠岸所有貨客皆轉行裝車運送則此大多數之工友船夫勢將盡行失業日內將聯合來省請求當局設籌救濟云

下星期一省會 人力車夫分批訓練

統限三天內一律抽調受訓完畢 每日規定兩小時城台兩處進行

省公安局訂定車夫十一守則

省會公安局因人力車夫不諳交通規則屢至發生撞○傷人等事特定今(十六)日起將全市人力○夫一律加以訓練各情已略見前訊昨悉公安局以今日爲星期日決延挨一天至明(十七)日開始訓練日期共爲三天明日起至十九日止每日訓練兩小時自上午七時至九時止三日之內將全市所有人力○夫分三批抽調訓練完畢至訓練地點則分城台兩處城區在道山路遊藝劇場台區在大世界劇場教官由各分局員担任公安局並訂定○夫守則十一條作爲○夫指針茲錄如後

車夫守則

一、要絕對服從警察指揮 二、要穿規定的號衣 三、號衣須常洗清潔紐扣統要扣齊 四、號衣雨衣要○館主製給 五、○要收拾潔淨 六、拉○時必須靠左邊魚貫而行不得並行或爭先 七、轉灣時要拉慢些 八、夜間看見路燈放光就要點○燈 九、空○停放時務必靠左沿着馬路停放并須順着方向前後要重疊一致不得停留巷口或轉灣處切不可橫列人行道上或間有背方向放置者(示口反論例)法拉空○行進時亦須如上述方法拉行不得有背方向或徘徊路上致碍交通 十、乘○僱○不得圍繞爭攬生意○價地點已經說好不得事後爭執或中途令乘客下○ 十一、○上遺失物件應即交還原主或繳交崗警招領(日前北平人力○夫劉志業將乘○遺失○上價值二千餘元之寶石送請公安局查明送還失主似此拾金不昧的人力○實是難得所謂「世亂識忠臣人窮見節義」一個人到了貧窮的時候才可見出有無節義好像歲寒然後知松柏之節操一樣像劉志業這樣的人才不失掉人格是值得我們欽佩模仿的北平市公安局已呈請上級政府嘉獎失主亦酬他五百元)以上十一條守則個個○夫均須切實牢記條條做到 以○代車

各縣徵收房鋪稅 財廳派員分區督促

遇有困難即行予以指導 依限一律開徵藉符預算

各縣辦理房鋪宅地稅因民衆未能明瞭該稅舉之意義致困難叢生直至現在尚未實現省府前曾令飭各縣不必拘泥規則儘可視其貧富之實際形酌量征收惟各縣仍感困難現悉省府以該稅已列入年度預算若不從速實行則將影響預算聞決由財廳派員分赴各專區然後分赴各縣切實督促並予以指導俾該稅而早征收以符預算並聞所派人員日內即可出發云

陳主席 應基督教教育年會之約 昨日赴鼓嶺萬國公益社演講

鼓嶺通訊福建基督教教育年會由全省教會私立高級以上學校校長并特約教育界人士所組織每年乘各地會員來嶺避暑之便舉行年會一次藉資聯絡交換本十四日假鼓嶺萬國公益社開會由華南王校長主席并特請陳主席演講主席於即晨七時即始到嶺由社長劉愛其君招待休息十時到會演講因有多數西國士女參加斯會并請舌人轉譯英語演詞中對於會務多所嘉許且對福建基督教教育多所貢獻是日中西來賓濟濟氣象肅穆下午續行開會討論云

省會注重勞工教育 決組勞教委員會

委員由省公安局縣府黨部會同組織 即籌備設立勞工學校

勞工教育之舉辦實爲國家當前急務中央曾一再申令茲聞本市方面當局決於本年度起設立勞工學校以便勞動子弟得有領受教育之機會並決組織本市勞動教育委員會專責辦理至委員人選聞將由省會公安局閩侯縣政府各派二人閩侯縣黨部一人勞方資方各一人社會機關一人會同組織之聞一俟委員會成立後即行着手籌備設立云

省稅務處規定 肅清私貨辦法

組織宣傳隊分向商店勸喩 漏稅之私貨限期發售完竣

本省稅務稽查處以漏稅私貨廉價買進傾銷於市場商業重受其打擊自非正本清源不足以截流塞除著名專擅運銷私貨之奸商即以嚴律懲處外該處現擬實施檢查辦法遴選檢查員分爲十組每組計黨軍警閩侯商會同業公會各派一人訂於昨(十五)日上午八時會同分赴城廂內外各綢布業糖業各商號宣傳政府寬仁至意命各該號凡有以前收受漏稅未經銷售之私貨由其自行檢查登記檢查員驗明蓋章限期發售完竣不咎既往嗣後運銷物須貨有單證爲憑以便隨時檢查如再有漏稅私貨發現即按照行政院公布「修正懲治偷漏關稅條例」呈請懲處該處於事前曾分別函請黨軍警商屆期各派十人會同各組檢查員分道檢查並具文呈請財廳察核財廳據報後已指令准予備案云

陳佩玉昨日抵省

分謁陳主席趙處長報告要公

保安第一團團長陳佩玉近因要公有向省當局報告必要特向省府請假二星期於昨日由甯化防次乘輪抵省分謁陳主席趙處長報告一切晚下榻北大路該團駐省辦事處俟在省事完畢即行返防云

吳惠清鳴謝啟事

鄙人於本月十三日晚往台江路雲章商店購物因一時失檢所遺鈔票九十七元該時遍索無着蒙經潭尾街新華安輪局黃君所拾慨然以原物璧還鄙人心感之餘用特登報鳴謝

省府積極造林 限令各縣籌設苗圃

決先從沿海縣份着手

省府以本省沿海一帶童山濯濯而閩南各縣爲尤甚亟應從事造林以期其利惟造林首重育苗設置苗圃實爲造林第一步應有之設施本府政府現定本年度先從海交通便利之縣份如福清莆田惠安晉江南安同安龍溪漳浦詔安等縣着手整理一面派員察勘當地苗圃情形及經濟狀況以資整理之參考一面核定下列辦法四條俾有遵循(一)原有苗圃應加以擴充整理其未設苗圃縣份盡本年內籌設成立(二)各縣或整理苗圃所發生技術上及經濟上之困難得有廳員協助辦理解除困難(三)凡省縣合辦之苗圃其作業根本所需之圃地由縣負責購置或撥用至經營所需之開辦費或經常費應由縣籌措一部其不敷之費由廳補助之(四)整理擴充苗圃目的原爲造林各縣以往造林成績及二十六年二十七年造林地段進行計劃應由縣員會同各該縣長負責切核擬具報除由建設廳分派農林改良總場技師楊賜福分赴調查並協助進行外昨並分令各該縣政府遵照認眞辦理具報云

閩侯縣長翟六丁 更動職員一批

閩侯縣政府自翟縣長蒞任以來閩自秘書至科員計調動者已有馬兆奎陳文卿朱贊存陳世陳秀相樊玉龍陶跡廉許俊挺柴翊元王亞成宋德鏗等約二十餘人云

航空獎券粵桂閩專銷區閩區總代銷處萬通公司緊要事

航空公路建設獎券粵桂閩三省由總處委利南公司專銷對於閩區總代銷處茲經利南公司自第廿六期改委本萬通公司負責專銷如各縣鎮及本城市各分售處有意分售者請向本代銷處領券倘有別公司或他省之券在本區域內侵銷者除依法呈請當地官廳嚴厲取締外設有發生其他問題本公司暨不負責恐未週知特此通告

萬通公司謹啟 住上杭路

律師陳登瀛 受任航空獎券閩區總代銷處萬通公司常年法律顧問此告

本律師事務所 住南台舖前頂 電話二○七五

啟者本所警士唐鵬請假回籍奔喪攜帶符號一面(二四八)現逾限多日尚未回所除呈報革斥並將符號注銷外合應登報聲明作廢

第四分局水部分駐所啟

沂春亭分號書場

按日聘請 明季史乘 雙門大先生演講 周順昌洗腿

本場招待周到場所寬敞猶爲餘事而空氣流通更合消夏納涼之條件諸君曷興乎來

時間 每日下午一時至五時半
價目 茶位每位一角 洗澡另加六分

住址南台洋中亭路 電話二四六二

曾長興生記紙行啟事

本行開設潭尾街專以採辦毛邊紙別選督造長慶豐寬裕成各牌號均經呈請中央實業部商標局註冊專用有案貨真價實馳名已久深爲各地顧客所歡迎爲杜防假冒起見於長慶豐寬裕成各牌號之上又向商標局加註篆文曾字商標以資識別近聞仍有任意仿冒頗不乏人不特有害本行商標專用權實對於顧客兼行詐欺取財之手段殊屬有傷道德用特登報鄭重聲明嗣後如承光顧本行所出之長慶豐寬裕成各牌號毛邊紙務須認明加印篆文曾字商標方爲本行眞正出品否則皆屬假冒如知有此項假冒貨品願任報告之責者本行當照破獲貨物多少酌提酬勞金奉送決不食言恐未周知特此通告

本報出版垂廿餘年紀載正確消息靈通中外各地無遠弗屆凡國內外之各界廣告登在本報者日見增多茲特函准

福建高等法院

凡關法律廣告

須登本報方生効力

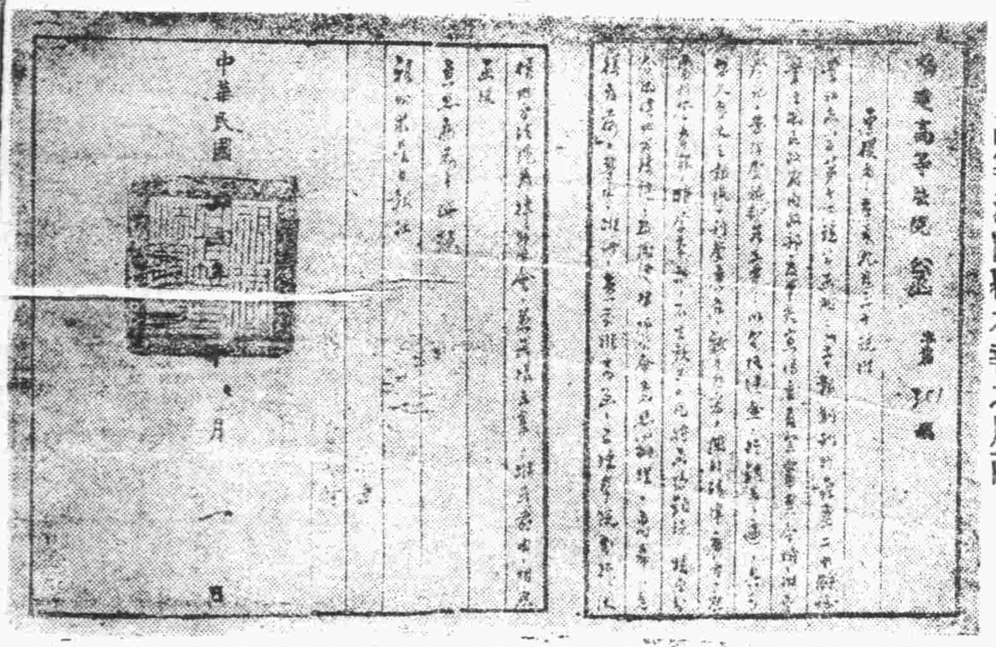

高等法院覆本報之原函

有財物者亟宜注意

諺云一旦之火可焚巨廈火災之足以危害財物可想而知本公司為保障商元開業以來倏經三十載而中國各民財物安全超見實備資本壹百二十萬大市鎮及南洋群島均有分局及代理處素蒙愛國士商格外光顧營業日見發展現更設代理處於福州以便各界投保倘蒙惠顧價格克己辦理迅速融有財物者既得本公司之保障雖險而不險矣此佈

香港先施保險置業有限公司

總經理先施公司

正司理夏從周

副司理鄭文耀

福州代理陳絅文

商標

解百勒

麥精魚肝油

強健之兒童亦需要此種維他命食物

TRADE MARK 'KEPLER' 商標

COD LIVER OIL WITH MALT EXTRACT

不論如何強健之兒童亦能獲益於「解百勒」麥精魚肝油每日一匙即能使骨齒堅固四肢壯健 用衛生方法封口之包裝 玻瓶裝大小二種

本品貼有華文瓶簽各藥房及百貨商店均有發售

BURROUGHS WELLCOME & CO.

(PROPRIETORS: THE WELLCOME FOUNDATION LTD., LONDON, ENGLAND)

LONDON AND SHANGHAI

英國倫敦 中華上海

寶威大藥行

(英國威氏基金有限公司)

將此券寄下並附詳細地址至本行當贈解百勒麥精魚肝油仿書

Sh. 341—6

彩菊牌襪

式樣摩登 顏色雅緻 質料優良 寬緊合度

批發簡章及價目表函索即寄 來函聲明向報介紹

中華第一針織廠出品

上海四川路泰安坊

友啤啤酒

即上海啤酒

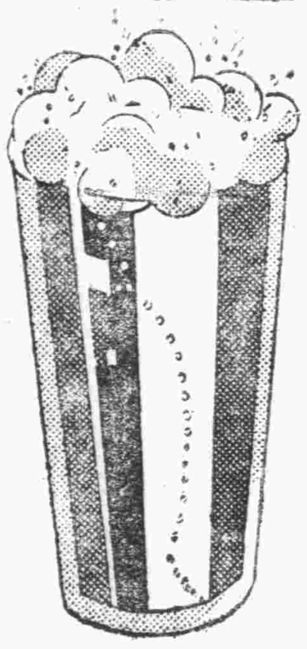

絕對純粹

絕無任何化學保藏原料

友 UB 啤

代理處 禪臣洋行 經銷處 法大公司 瑞泰公司

航空獎券能解決生活問題

一等獎一號 獨得洋二十五萬元

二等獎四號 各得洋五萬元

三等獎二十號 各得洋一萬元

四等獎一百號 各得洋二千元

此外尚有獎額三萬餘號

國民政府航空公路建設獎券辦事處發行 上海愛多亞路一八三至九號

售卷處 閩區專銷總經理 義利公司 住址觀井路 電話二四三三

敬送遺精早泄秘方

本主人家藏秘方一種，專治男子遺精早泄，陽萎，腎虧，不育諸症，神效莫不驚人，百發百中，公開後，治愈者已達數千人，皆有來函證明，稱奇不止，嘆為希世之奇方，各界欲索取此方，剪此報請向上海法租界霞飛路和合坊七十四號，張世德堂函索可也，分文不取……(求是)

世德堂主人張雲山敬啓

福州電氣公司啓事

啓者 用戶諸君如有惠臨敝公司或敝公司指定之代收電費處繳交電費時務乞隨帶敝公司第一次或第二次收費員所留交之收費通知書以便核對收費而免錯誤為荷

淋濁為患 累及子嗣

父母患有淋濁症者。其子女每患花柳性漏膿眼。輕則發炎。重則失明。夫以個人之隱疾，而害及子嗣之幸福。事之不幸。孰逾於此。山得爾彌地丸，為治淋濁之聖藥。依法服之。能於最短期內止濁通淋。以達到完全斷根之地步。凡注意個人健康與子女幸福者。請速服之。

全國各地中外藥房均有出售

備有專論淋濁小冊承索即奉

法國基利謀藥廠精製

華商新華行獨家經理

上海江西路三六七號

(二)

法國老牌

山得爾彌地

余有皮病必用

兜安氏馳名藥膏

諸君亦用此藥乎

兜安氏馳名藥膏為皮病之最佳藥品久為用者所公認專治一切皮病瘡瘍瘰癧癬疥濕疹痔瘡爛脚蟲咬刀傷等純用貴重藥料製成奏效神速治愈之人數計萬千雖重性皮病亦無不治愈而愈後不留疤痕尤為難能可貴此所以兜安氏馳名藥膏能馳名天下而各國人士之所以樂予介紹患者盍試之

各埠藥房均有出售

此膏分大小兩種

上海江西路四八九 兜安氏西藥公司

福商特訓週刊

志紘

第四期　二十五年八月十六日出版　私立福商小學暑期特訓團編　校址福州南台大廟山電話二五二一

一週來服務情況

本團自開始迄今已出了四期週刊，並於本月十，十一，十二，三天在福建民報出了三號的特刊，在那裏已把本團的情況，全部報告出來，可是關於服務，因是剛才開始，所以還沒有相當的報告。茲將一星期來之服務狀況報告如下：

本團的服務時間是八月七日至廿一日，計十五天，每個團員只少要教兩個以上的學生，學生的資格老少男女都不限，只要他是失學的或不識字的人。用書因爲本地沒有其他的教本，自編又感困難，因是採用了前普及識字委員會所編的民衆課本。可是據團員的報告，除了所教的課本外，多半都加教淺現的算術。在服務期內每日各團員均與教師們作一次的通訊，用以報告或質疑。五日到校一次，作一時事測驗，目的是要團員天天看報，服務的時間，迄今已有一星期多了，據團員的報告，找學生可算是一件非常困難的事，雖然有幾個團員教了三個以上的學生，那是例外。因爲團員雖是抱了「來者不拒」「不來者送上門」的信條，到處找尋學生，可是團員的年齡都不大，許多的失學人們對他們都抱了懷疑的態度，以爲年齡這麼幼少，也配做人家的先生嗎？更可憐的，聽說許多鄉下的婦人家，都不喜歡他的女兒讀書，他們都說：「女孩兒家，讀了書有什麼用？又不會做官，又不會賺大錢、讀了書，到學了許多壞。」看團員們的報告，就是城內也有幾家人，他們寧願自己不讀書，也寧願他自已的孩子，變成一字不識的瞎子，處處吃虧，可不希望讀書，他們都以爲讀了書，是會丟了斧頭，丟了鋤頭，而不再幹他窮苦的生活，簡直說，好像是讀書會把人讀壞了的樣子。這豈不是一件又可笑又可氣的事情，但是眞的，他們却眞的受着了讀書的虧，甚至於一人讀書，全家沒飯吃，等到孩子畢了業，他却任何事情都不管了。這是誰的錯誤？豈又不是教育不普及的原因？

團員這一次的服務，可算是第一次的嘗試，所以教學方面發生了很多的困難，有的是學生們全天忙到晚沒有時間來念書，有的是學生們對於讀書感不到興味，非常的不勤，還有一點是他們都感到的困難，便是學生們國語念不來，考其原因，多半是說年齡大了，舌頭不軟，讀不來，其實，應該都是練習不常的原因吧！因了學生們空暇時間的不同，所以教學的時間大清早，晚間，中午都有，中間一天一次，每次約一小時的最多，可是每天三次每次一小時的也有，但是很少數。

這一次團員們因爲找學生的不便，深入農村的也頗有其人，這一點可以證明團員服務的精神還不弱。

一星期服務中，團員的生活可以報告的，還有下列幾點：一，個人飲食差不多全部做到；因爲我們覺得合食，不大清潔，如果家庭中有了任何一種的病，常常會在飲食不覺間，傳遍了全家，有的人覺以爲病是有病鬼，犯病符，一定要病的，這眞是莫大的錯誤，由是而犧牲了性命，那太不值得了。本團有見及此，因而想法補救，我們覺得用兩個湯匙的「衛生吃」，那大費時間了，所以決定了個人吃，並且囑咐全體團員要永久實行。這次服務期的，得到的報告，差不多全部個人吃了。二，人是社會性的動物，現在的社會天天都在着進步，如果稍爲的不注意，便要成個落伍者，所以看報是一件非常緊要的事，据報，全體的團員現在也都養成了很好的習慣。三，有幾位的同學因環境較好，在家天天也有練習運動，什麼跳遠，跳高，他們都有練，這眞是一件幸福的事。

一星期中服務的情形大概如此，其他的成績，看着以後吧！

五天內服務報告

陳文鎬

一個月受訓的時間，不知不覺的溜過了，接着服務的時間又過五天多了！特訓團規定的服務有分爲組織救國團體和做小先生兩種，我的服務當然也不過這兩種了。

組織救國團體是國民的天職，同時也就是非常時期間我們兒童應負的天大的使命！這我們兒童當然也不能不做了，我是有受過特別訓練的學生，對於團體集合的技能也未必沒有，可是我對於組織團體却組織不成因爲我鄉舍的小孩子多是外國的，他們只管愛他的祖國，救他的祖國，那會管到我們呢？便是他們也愛中國，也想救中國，而語言也是不通的。還有的是廣東的孩子，他們跟着大人們來到福州，他們的愛國精神，簡直可做全福州小朋友的好榜樣，他們常常聯合故鄉朋友，做救國運動，可是我和他們言語却也不通。還有的便是公司，商店，那裏的人員，個個漢子，他們只是忙忙碌碌地做着生意，而沒有一個小孩子，我又無法組織，我覺得心，失望，我救國組織的工作，竟變爲夢想了！失望之餘，結果給我想出一個最後的唯一辦法，以補我之過失，以還我的心願便是聯合起弟弟妹妹們共七八，組成一個小團體，專作救國的工作，家中的仇貨，多被消除，孩子們玩的仇貨却也一一燒掉了，因此買仇貨者，也日益減少，這很見有成績。暇時我也和他們談談愛國的方法。每當我和弟妹們一起談天時，爸，媽定要罵我道：「老是領導小孩談天說地，怎麼不去讀書習字，爽爽快快的事情不做，還願……」。好的我還沒有心呢！

我想：「如果個個人都是這樣地領導弟妹和糾正家人，仇貨當可絕跡，愛國的工作，也能實現了」！

做小先生這一椿事，也是我們不可不盡的責任，如果個個都能夠做小先生，教導不識字的民衆，那末，國家的文盲便可除的乾乾淨淨，文盲沒有，教育便可普及，教育一普及，國家便可日見強盛了，小先生的使命既有這麼大，那末我們便不能不做了！第一天，只有教一個，這一個姓陳名雲保只教一課他便覺得困難萬分，時間在上午九時至十時餘，後來才漸覺容易了。次日又來了一個陳繼弟時間是下午四時至六時，也覺不到何種困難。現在已教八課了，我覺得很是不行，假如五天只教八課，而十五天的服務時期不是只能教二十四課嗎？差得實在太遠了，我以後定要多教。

總之服務五日，實無成績的可言此後宜倍加注意，以盡我的責任。

日記選

聚餐

蘇維樵

「打！打！……」起床號連喊幾十聲，不覺使我從甜蜜的夢中吹醒，抬頭一望，外面的天色已明亮，於是我就匆匆地整好被窩，走去盥洗，忽然看見個個同學都眉飛眼笑的笑容滿面，我看了好生奇怪，不知道他們爲什麼這樣的歡欣。後來由着他們的談話中，才知道今天是入訓的最後一天，下午可以回家了。我聽了想到今晚回家和爸爸媽媽，哥哥弟弟，談談別後的情形，不覺中臉上也堆上了笑容。升旗時，團長報告說，今天早上要赴縣政府參觀，中午要開一個聚餐會，我聽了心中更加歡喜。

照例的赴王庄個洗澡，便趁汽車前往縣政府參觀。返校後，時已十二時多了。於是就在新建的文虎堂樓上開聚餐會，會堂上除了平常應有的陳設外，每人的坐前都排了許多的食品，牛肉，魚，菜，豆腐乳，水蜜桃，糖，麵包，非常的豐盛。入席後，鳴炮開會，行禮如儀，就繼以主席報告，他說：「……你們後此的時間，要出團向社會服務了，不過你們出團後，應當依照着生活信條，努力邁進，用改造環境的精神，爲國家服務，你們的責任是非常的重大，希望你們謹愼努力。……」接着周教導長訓詞，他說：「……我所希望的，就是你們出團服務，能够努力指導一般不識字的同胞，醫好他們的盲目，使他們從渾渾沌沌中醒來，知道愛國救亡，和有受過教育，有知識的人們，共同走上復興中華民族的途徑。……」講畢，繼以李訓練長及各位老師團員的演講。大概都是勗勉和改正我們的話。攝影畢，就開始聚餐了，這時個個同學肚子都正餓着，遇着那樣適口的珍饈，個個都吃的津津有味，因爲東西多，差不多有吃了半點多鐘。我邊吃邊想：今天的東西雖然好，可是不好白吃，團長不是爲了我們後此的責任的重大，今天而設了這樣豐盛筵席給我們吃嗎？我們吃了以後要怎樣的努力，以報答他們的盛意啊！

參觀縣政府記

陳鏡清

今天是最後的一次參觀，地點是閩侯縣政府，早餐後，徒步跑到王莊樂天泉，洗過澡，時間已有九點多鐘，便上了風馳電掣的汽車，向目的地進前，我們在車廂裏，談談笑笑，非常快樂，因爲今天下午我們可以家去了。眼睛看到車外，只見碧綠的田野，遠處的青山，株株的電桿，一棵棵的樹木，向後倒退，好像他們在着移動似的。有時偶然也看見一兩家的房子，可是一瞬眼，都向後去了，我們欣賞不盡的景緻啊，不久已更換了幢幢的店鋪。哦！原來已是到了城內啦！

一剎那，車停了，下車後，我們整隊，向着縣府進去。那裏兩旁都是青青，綠綠高大的樹木，大隊走進了大門，隊伍就羅列在走廊等候，不久跨進了偉大堂皇的禮堂，那兩邊壁上，掛滿要人的肖像，這是多麼嚴肅的所在呀！我們站在那裏等候縣長的訓話，適因縣長公出，便請祕書代表訓話，他指示我們此路向，以及許多勗勉的話。接着便由馬主任引導我們參觀。

出了禮堂的邊門，後面便是一座新建的洋樓，轉了一灣，就到了度量衡檢定室、只見室內羅列着大小的秤、圓形長形的斗升，和許多尺，並蒙他們拿出三種的標準器來給我們參觀。繼即到聯區電話室，頗奇妙，我們看了很覺有趣，只見他那一枝枝的筆管似的東西插來插去，據說那就是接線了。再一轉灣，便跨進了簇新的洋樓，原來那裏的樓下，是個總辦公室，聽說除了縣長外，其他的人員都在辦公；樓上有議事廳，監印室，稿館(?)室；—因爲是剛建築好，搬進來還不到一個星期，所以未有充分的設備。我們只是走馬看花一般的看過了外表，所以縣政府裏的內容，不得而知。

參觀縣商會記

盧振棟

午睡醒來，精神飽滿，全體團員並分隊出發參觀，這次參觀並不由先生帶領，只由我們隊長帶去。團長的意思，是要訓練我們對人應對進退的禮貌。本次參觀的地點是：福州電報局和閩侯縣商會。由校出發，穿過熱鬧的街市，先到了電報局，便由隊長向他們接洽一切，但是他們因爲我們沒有先生帶領不允許我們參觀，當時我很憤激，以爲他們爲什麼這樣藐視我們，難道我們沒有自治的可能嗎？離開了師長便不守秩序嗎？這未免太小看我們了。那時因爲是第一次自動參觀，不便發作，只得改道到縣商會來了。

到了縣商會，他們便派了人來指導，招待也十分周密。那裏除了辦公的地方外，還矗立有大小高低的假山，種有許多奇花異草，遠望對面前山，只見巍峨的洋房，參差錯落的屋子，間不斷地連接着，許多的碧綠的樹兒，大的小的，密密的，和那青青的草，長的短的，佈滿全山，樹梢模模糊糊，分不清是山是樹，樹還是山，好一片幽雅的風景，會裏收拾得整潔異常，好一個嚴肅恬穆的所在。歸途中，想一想，電報局的參觀，很是有趣，在那兒我們會得到許多的知識，這次沒參觀，眞是可惜異常！

雙妹老牌爽身粉

中國廣生行出品

掃除穢氣　助我精神　花露水

各地百貨商店均有代售

福州廣生行啓

◀各處均有出售▶

◀廣生行住城內南大街電話四七四七號▶

化痰止咳─順氣平喘　金橘片　大盒一元　小盒式角

夏日常備─百病無憂　痧氣　金銀丹　每包五分

分售處　南台台江路泗佛道。陳逢樓旅社　福州城內總督口。天源齋京菓號

子女健壯活潑　雙親笑逐顏開

子女消化佳良。血液清潔。則飲食有常，精力充足。而其身體健壯，行動敏活，自爲必然之現象。古露精神鹽，能清除腸胃中之含毒糟粕。俾新鮮有力之血液，暢流於周身各部。爲父母者，誠能每晨取此鹽少許，冲入淡茶或牛乳中給予子女飲之。則子女時常活潑健好，疾病不作。欲不欣然色喜，不可得也。

各大藥房　洋雜貨店　均有出售

香港及華南總經理　太平洋行　香港德輔道中四號A

廣州分經理　金星洋行有限公司　廣州市六二三路第二號

廈門分經理　章永順父子醫生藥行　廈門鼓浪嶼

人生有遺精　癆非常危險

請用世界最神效專治遺精癆法國「攝生靈」

藥房均售

遠東總經理　上海浙江北路底　隆華利行　電話四四〇八〇

攝生靈　遺精癆　SASPERMIN

福州萬國大藥房經理及各大藥房均有出售

古宮秘方

立案保護社會局批准設立 沈善樹居士本崇善宏志 中國良心崇善會(秋)

一六十四號接洽價廉送捷勿失良機

北平李文濤梓　漁氏特白

依據廿五年修正課程標準新編

初中新公民　董文編　第一冊一角二分

初中新生理衛生　袁舜達編　上冊三角

▼李汶 徐逸樵　高中新公民（第一冊）開學前出版 歡迎採用

開學前出版

本書共三冊。供初級中學公民科三學年之用。本書第一冊述公民的意義，和學校生活、家庭生活、社會生活；第二冊述公民和國家及公民和政治；第三冊述地方自治，地方財政，農村繁榮和公共幸福，地方勞動和服役的組織和訓練。本書教材內容，都取既定的理論。不採偏激的教材。使青年思想正確。養成最需要之人才。本書每節之後。均列問題和作業。問題供學者練習之用。作業包括參加實際公民活動等。

本書供初中教學生理衛生科之用。分訂兩冊，教材悉照課程標準教材大綱編輯。各冊分若干章，每章又分若干節，節的教材，分量分配均勻。衛生不尚空談，須重實踐。本書對於實踐上的指導特別周詳。更注重心理衛生，並使略知種族衛生的意義。此種新智識及新設施，本書亦搜羅無遺。全書各章後，並列學生常識範圍內之問題若干，可作教學時研究與討論之資料。同時注意於鼓舞學生興趣，歸納已習教材，務令學生自求解答。

上海及各省世界書局謹啟

馮氏斷癮　救苦金丹　戒烟第一

君觀於老槍之悽慘情狀而有所驚懼乎？決心戒烟此其時矣！

救苦金丹專戒鴉片紅丸靈驗無毒十天斷癮
戒時照常吸烟逐日見烟自厭絕無痛苦
中央禁烟委員會張主席及歷任大總統題獎
▲上海白克路大通路口天津路之靈藥行▼
奉送戒烟捷徑函索附郵二分

德國透膜殺菌白濁自療專药

梅濁苑星

五淋白濁……一盒斷根

專治尿道腫痛，膿血淋瀝，新老急慢，五淋白濁，強力滲透，澈底根治，六小時奏效，一星期斷根。

特種梅濁苑星　滲透性特強 治療力特速

送药理書 药房均售

上海柯爾登洋行經理

福州總經理萬國大藥房

上海
新亞藥廠
國內第十診療所
福州安泰路

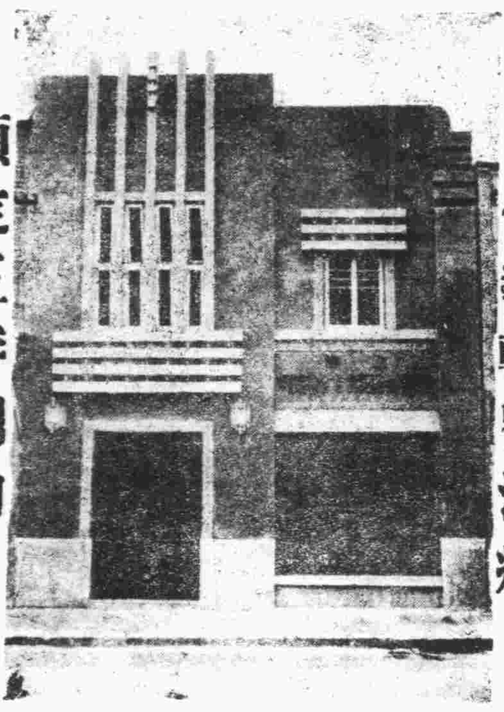

適應社會需要　倡導輕費治療

預定五年期內　遍設診所千只

治療科目：內科　外科　牙科　小兒科　婦人科　戒烟科　花柳科　及其他各科

診察時間：上午八時至十一時　下午二時至五時　急症出診例外　逢星期日下午停診

主任醫師　陳舜臣
醫師　林崢嶸
醫師　陳復生
牙科醫師　陳光樺
顧問醫師　陳自警　王灼祖　林鶴性

秘方（不取分文）先祖……如南公宮遊審著得自內宮治健忘不孕遺精早洩……關強固容顏潤美神效驚人先祖在……

美國生殖自療器　返老還少

本器藉物理作用能根本治療男子一切生殖器病如遺精早洩陽痿包皮短小發育不全機能衰弱以及白濁等症功効神速萬試萬靈每日於大便或臨睡之時用本器治療十分鐘不出旬日即能見效凡青年受手淫之害以致能衰弱老人精力衰弱向乏子嗣者不可不用每具十元郵費加一……

力士香皂

力士香皂芬芳馥郁　歷久不退　且着膚和潤　無乾燥膚之弊　敢進一言以為介紹　胡蝶

早晚淨面，用此香皂，可保毛孔清潔，肌膚光滑。故中外明星十九愛用力士香皂，以保美顏常駐。

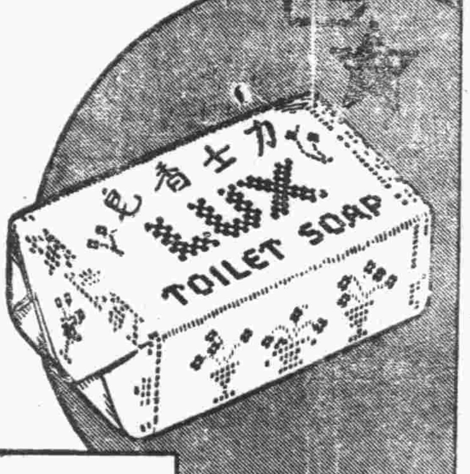

「余雖喜用脂粉但淨面必賴力士香皂故能肌膚白嫩無瑕」
派拉蒙明星 克勞黛考白脫　最近影片「鳳逃凰」之主角

贈券
附上郵票五分請寄力士香皂一塊可供十日試用此致
福州中亭街廠油衖一號中國肥皂公司力士香皂部
姓名
住址
求是壹

殺蟲清泉餅　豈有起死回生之功

啓者鄙人世居山兜尾鱷嶼路六十七號門牌連年而來家中大小多見疾病或皮膚病痛癢毒發作苦痛難堪每月工作進款入不敷出本月十日親友告君壽如由厦返省到舍探病鄙人頓將瀝情逐一訴之據陳君立到前後門四處詢看一週急告鄙邊世居屋弊病何不之知廁所雖井不遠濡路近於井矼汚穢濁水湧入井泉含無數微生蟲毒質每天煮飯烹茶食之那有益處只有防害斷生幸得我們早到汝家指道否則性命之憂並我前日到舍觀察林君松藩應酬全家六口聲啞四人日手足濕毒不可言狀纏棉未了原因與汝同病調查屋上天台猫屎鳥屎積聚天溝旁邊下雨時流水經過此屎流入虹中城鄉之人多食雨水天井備有大保認爲實害何不研究云云我告訴馬上赶快到台江路萬國藥房買清泉餅壹瓶價値無多益人不淺且河水亦有不潔之處溪世汚穢更不可言照法使用水清如鏡可新陳安每年於春夏之交瘟疫萌芽時代我們均有備用致以全家很得安全康健効力偉大爲告同胞倘有此魔病務宜注意諸聊書數言以表謝忱

南台台江路二十六號萬國大藥房
南台台江路法大隔壁其昌洋行
城內分售處下南路比西威牙科醫院

弟趙德平謹啓

彼之腦力並未失敗　所失敗者乃其筆耳

此種事實日常習見世人所以信賴墨水源源不絕之自來水筆非無故也

一日之間。學校中與事業界在緊要關頭因自來水筆墨水告竭而致之失敗。不知凡幾。其應付此種難關之最佳方法。厥爲隨身攜帶派克真空注墨筆。此種革命化之新發明。儲墨量增多百分之一〇二，而體積並未加大。其含量甚富之墨水。時常明顯可見。而何時須重注墨。又可一望而知。其在簽定單，加數碼，或完成重要信函時。從無墨水頓竭之虞。其正反兩用，鉑金合製之筆尖。向下可作通常之字。向上可作細巧之字。

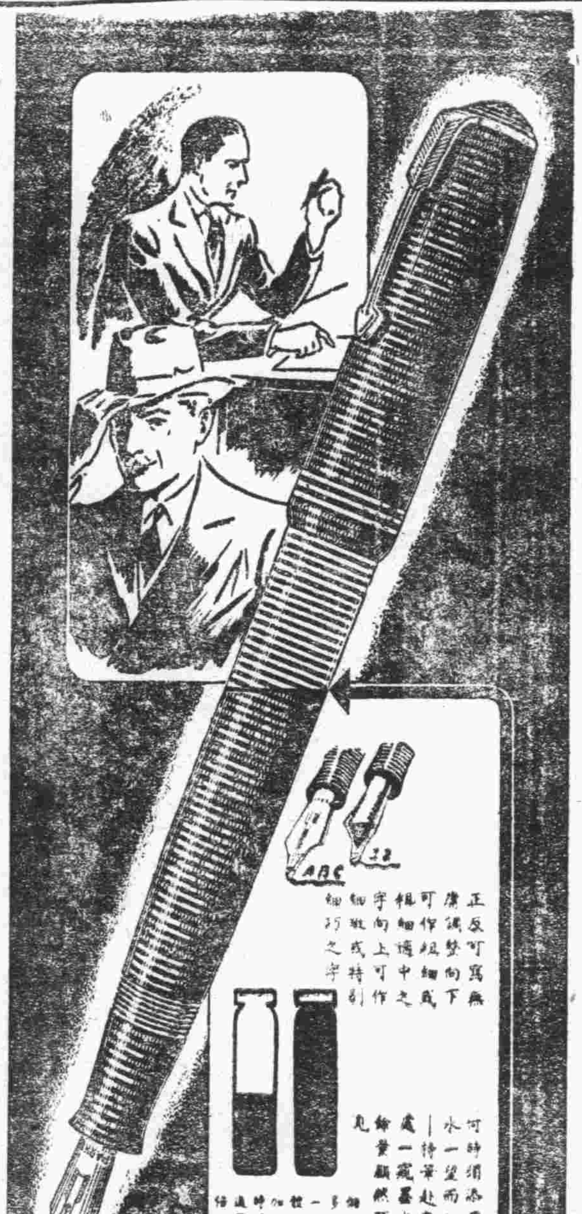

而絲毫不需調整。請即日購取派克真空注墨筆一枝。各地高等文具店，均有各式派克筆出售。

批發情形請向總批發處詢問
中國總批發　怡昌洋行
香港法蘭西銀行房子

派克快乾墨水——此種新式墨水。隨寫隨乾。毫不滯墨。確能溶解淤澱各種物質。自來水筆均適用之。

Parker
VACUMATIC

險些禿頂　浙江四個小孩前患頭瘡

但及時搽用如意膏頭瘡告痊禿頂亦免所以此四個小孩之長兄郭偉君（現寓浙江海門石塘鎮）特為此事致函鳴謝云（某年夏季舍弟森突患頭瘡痛而且癢頭髮脫落不少搽之藥不效而文心兩弟及英妹又相繼患之正在焦慮束手之際忽憶從前岳家有一姑娘曾由如意膏治愈疥瘡因即將其剩餘之藥取回如法搽之頗奏奇効乃自購一批搽用不久諸弟妹之頭瘡完全治愈髮亦復生因此予甚感如意膏之功也）如意膏不但善治頭瘡即對于烈日炙傷熱癤蚊吮蟲螫割破灼傷燙傷跌損濕疹癬面疹此膏亦一樣清涼滋潤迅速收功各埠大藥房皆有出售或逕向上海江西路四五一號三韋廉士醫生藥局函購每盒七角六盒三元五角郵力不取

翁慈星被暴徒槍殺

閩變中堅人物

▲中十七彈當場斃命▼
▲漳城震動宣佈戒嚴▼
▲軍警四出搜緝兇犯▼

漳州訊閩變主要份子翁慈星於六〃間獲准自新後前（九）夜八時十五分在陸安西路門牌七號源宏美門前突被兩暴徒槍殺斃命身中十七彈右手幾為折斷一時全城騷然咸不知故互相奔避各商店紛紛閉門秩序紊亂當槍聲轟射之際有光華某店東徐生佑右腿被流彈透過幸無要害另有第三師勤務兵布適行經該處左手盤亦被流彈擦傷旋軍警畢集即將肇事地四週宣佈戒嚴並派隊緝兇並將翁屍舁至康樂道廿四號煙廁權厝警察第一派出所並派警士兩名在該處看守截至記者屬稿時迄未收殮茲誌經過情形如次

查翁慈星石碼人數年前加入共產黨在漳屬各縣活動旋因故與共黨脫離即投入生產黨當陳銘樞等在閩作反翁遂一躍而為中堅人物在漳指導農會工作及任所謂文化大同盟等要職

煊赫一時　稍有知者無不聞其名也閩亂戡平後翁遂亡命香港仍與陳銘樞等策劃進行禍國殃民計劃野心未死猶圖竭澤而漁本年春啣偽命潛回澄碼一帶任偽中華革命同盟軍福建第四支隊司令並創設恒社

勾結流氓　散匪有所企圖於四月間石碼車路頭新新旅社被綏署誘捕解漳禁押於綏署特務連惟蔣主任秉寬大為懷體念其青年誤入歧途予以自新之路至六月間翁遂發出自新宣言並揭發偽黑幕剖明心跡服膺三民主義矣遂在

綏署供職　並經給左輪槍一桿佩帶身邊以資自衛自後漳碼間不時可見翁之足跡賃居於陸安南路廿四號前（九）夜八時十五分翁由其家外出行經陸安西路七號源宏美店門前不妨隨後有兩暴身着瓦灰色西裝一持廿響駁殼一持白林郎短槍跟其背後先開一槍

彈中右手　隨即連發二十數彈翁已應聲倒臥於血泊中頭朝西向東面伏於地時適有康樂道口之光華布店東徐生佑行經麗乘齋店前因躲避不及乃被流彈擊中右腿透過另有第三師勤務兵某亦適經是處右手被流彈擦傷該暴徒以

已達目的　匆匆向陸安南路荒僻之處逃去當時市面甚為熱鬧人聲嘈雜突聞槍聲數十響未明其故互相奔走或退入店內逃避因事出偶然故肇事地之店鋪門亦不及關閉而陸安西路下一段及市仔頭馬坪街威南路一帶聞槍聲遂紛紛關店街衢行人倉惶奔避一時

全城騷然　秩序大亂至八時卅分始告安定崗警聞即走報第一派出所轉報城防司令部及綏署俄頃軍警探畢集該警即將尸身翻仰計中十七彈並將死者所佩綏署証章及左輪槍取下轉交城防部臨時宣布戒嚴一派隊分面四出

搜緝兇犯　並將尸舁至康樂道廿四號煙廁中權厝派警看守十時許始宣布戒嚴被傷之徐生佑即送往濟世藥房療治幸無要害綏署及城防部均先後派員到地調查詎知兇徒已遠颺無蹤故無所獲死者親屬聞耗亦趕至

撫屍痛哭　備極淒涼迄至記者屬稿時仍未收殮查死者年三十五歲有母陳氏五十餘歲並有一弟及一妹家無長物身後蕭條云

今年是霍亂年　應當快些預防

安泰橋新亞藥廠第十診療所免費預防注射

本省公民登記總數　五十九縣已報省　逾限未報之三縣縣長記過處分

本省各縣公民登記公民宣誓前經省府通令各縣長限於本十五日全部辦竣並將所登記公民總數先行電省報告以便統計茲悉本省計六十二縣截至本日六時止已先後來電向省府報告者有閩侯等五十九縣尚餘三縣迄未行報省省政府以該各縣長辦理登記不力決予記過處分云

廿五期航空券

本市義利公司售出　二等獎一張　三等獎二張　誌喜

（一）二等獎一張號碼二二八二四九由本公司批售於小橋路瑞豐錢莊轉賣記再觀音井崇隆小橋公館轉由大橋頭天元莊門莊售出五條又東街口恒新莊五條

（二）三等獎二張一號碼〇三六七三九由本公司批售中亭路長裕錢莊門庄售出一號碼〇六〇八五一由本公司批售於觀音井順記京果門庄售出五條轉批本街合興順山東棧五條

本公司附告

本公司經理利南公司閩區專銷航空獎券依特定契約而成立並經政府証明有案對於破壞本公司與利南公司契約上之行使者實有收歸茲在查究期間不欲多發理論或法律問題希明眼人注意為幸

閩區專銷總經理義利公司啓　住址觀井路電話二四三三

少婦途遇兩匪　遭刼又被輪姦

田間農人視若無睹　懼匪淫威緘口保身

惠安訊惠南一帶時有匪徒截刼行人日前廿七保地界又發生少婦被匪截刼強姦一案其經過詳情如下查該少婦年方二八姿首綽約係長坂鄉王某之女自幼賣與景州秦魁宮某為童養媳嫁後未曾回過母家是日因與夫口角而由家逃歸乃婦惟知往長坂須途經東園不乘人力車告車夫拉往東園而車夫誤聽為往東門即繞拉至惠城東門停下婦不得已轉向小路而歸至坑底已午後三時許行人稀少那知禍不單行適遇二匪迎面而來見此佳麗并手中銀物一大包正躊躇鄉中知有機可乘遂佯責少婦為十娼跟人逃走并將婦手巾包奪去且跑且說你不是逃走請跟我們到縣政府去婦竭力向前追罵行人見之均不明其所以然至蔡村鄉瓦窰前匪見該處無人即將婦拖入窰中按倒地上輪流姦污事畢將婦外衣褲首飾及鈔票廿餘元一齊奪走婦被污後滿面淚容沿途哭救附田間農人均視若無睹蓋素懼匪之淫威也後婦得一老人導回長坂至時婦具告其母并告於鄉人越日由少婦牽同保甲長至被禍地點查究并一面向縣府呈控迨日昨（十一）日始查明該二刼匪一係前塘鄉莊某一係洋坑人王某前次東嶺人亦於陳坑底被該二匪截刼雖經查悉亦無之奈何因二匪均為惠南著匪莊金春（莊金春為前已伏法之汪漢民偽連長今則與惠西著匪汪樹水勾結勢力龐大云

閩侯田賦

廿四年度增加十八萬四千餘圓

閩侯田賦向屬疲滯自整理後稅收乃見起色現二十四年度收入田賦己於最近結算清楚計廿四年與廿三年度對比竟增加十餘萬元之鉅兩年之詳數字為廿三年度額征二十二萬三千五百二十元實征十八萬二千〇七十八元二十四年度額征三十二萬一千五百四十元實征二十六萬八千七百四十一元兩年對比二十四年額征增加九萬八千〇二十元實征增加八萬六千六百六十三元合計共增出十八萬四千六百八十三元云

敬送古宮秘方

益壽延年

治遺精早洩健忘不孕腎虧腦弱腰背痠痛有驚人功效原方承索不取分文

此方藥係先祖如南公暮年宦遊舊都得於大內凡患腎虧諸疾一經服用神效驚人能使精髓強固是想鬱靡容顏美潤勝過常人先祖在日三十年來嘉惠鄉里但奉奇效臨終遺囑濟世敬討上海白克路同春坊四七號世濟居仲逸民謹啓

中華新聞社重要啓事

本社為健全組織發展社務起見經於七月一日第五次社務會議議決公推吳世濬先生為社長計懺紅先生為副社長兼總編輯除已分呈黨政機關備案外特此公告

社址：下南路五二　電話：四五五五

怨耦成佳耦

男女和諧。歡同魚水。兩情繾綣。意何繆綢。吾願天下有情人之能終成美眷也。然舉世亦盡多佳耦成怨耦者。考其不和。夫婦勃谿。此誠閨房之隱痛。人間之憾事也。琴瑟事變之起因。或為衰老無能之老夫。而與青春少婦強合。抑腎虧精稀之青年。而為雄健壯婦之配偶。性慾衰熾不同。意趣所投亦迥異。故其遭受嗟怨與不滿也必矣。是故未赴巫山雲雨之前。必先利其干矛。務使陽物之機能活動。有相當把握而後求歡。德意志壯陽避毒

蜜友藥精

為男治生殖器病之外療聖劑。一經施用。奧妙不可言喻。保能深入千毛。銳不可摧。具龍威虎勇之氣。餘握百戰皆捷之凱旋。若能與德意志『補腎丸』同時服用。更收不可思議之奇效。尋歡蜜者。閨室之趣。不可不備用。從此而後天下怨耦。盡成佳耦矣。

蜜友藥精　每盒六角　德意志補腎丸　每盒一元

但見人們笑　不聞人們哭

人不能無死。死得其時。死得其所。雖死猶生。倘事業未成。所志未遂。因短命而死。則不獨為父母兄弟者悲痛罔極。凡知其事者。亦莫不同聲嘆惜者也。據專家調查。國人之患肺癆而死者。年中有數十萬人。其中尤以青年為最多。十里洋場。新塚壘壘。慟夫哭子之聲。淒絕塵寰。湖自問世以來。得此靈藥而慶生還全愈者。何止千萬人。銷行日廣。謝函盈篋。咸謂從此而後。荒原四野。不再見傷心慘目之象。抱非呼天之聲云云

療治肺癆　白花肺癆草

主治　新久咳嗽。吐血。咯血。喉中夾血。骨蒸。乾血。女癆。癆傷肺痿等症。

價目　單料每盒一元　雙料每盒二元

福州代理　台江路萬國藥房　觀井路診壽堂　觀井路明華藥房

廈門中山路二一六號大中洋行總經理

小兒泄瀉切勿大意

一見瀉症發生宜即投嬰孩自己藥片

小兒泄瀉現頗流行此症甚傷體氣苟等閒視之每釀成嚴重之後患所以不可大意一見瀉症發生宜立投嬰孩自已藥片以治之但看河北唐山鄧亞新醫師女公子之病案即可證明此藥片功效之靈速矣　鄧醫師來書云（小女近患泄瀉食積每日排洩三十餘次每次排出多量不整之便糞形殊危殆服藥多種未見効驗乃試投嬰孩自已藥片不料服後翌日瀉症痊愈消化轉佳自是小女稍有消化不適但服此片無不涑瘳現已壯強喜樂嬰孩自已藥片實清理小兒腸胃輔助消化之妙品也）君能自負君之小孩能完全避免泄瀉或其他胃腸疾病如食積腹痛發熱便秘蛔蟲出牙各症平苟其不能則應常備嬰孩自已藥片於家中良以此藥片委係防治小兒此種疾患之妙品也　嬰孩自已藥片各藥房皆有出售或逕向上海江西路四五一號韋廉士醫生藥局購買每瓶大洋七角六瓶三元五角郵力不取

五羊牌電池

認明水印　俾免影射

各大商店均有發售

金魚牌

廣州興華電池廠出品

福州總經理公記莊

南台上靛街　自動電話二五七二三　電報掛號七二三三

榕城中醫專科傳習所第四屆招收男女學員

一、（宗旨）本所以促進國醫學術發展職業教育為宗旨

二、（修業年限）二年

三、（報名）自即日起至八月三十日止

四、（授課時間）每日下午七時至十時

五、（學費）每學期大洋十六元雜費二元

六、（報名處）倉前尾祥濟參行　南台星安橋河墘陳鼎鑑醫廬

主任陳鼎鑑

本社緊要啓事

本社因社所狹隘，不敷辦公，特將原址，僱工修建，自八月十三日起休刊三天，十七日起照常出版，事屬暫時尚祈閱者原宥！

閩海通訊社啟　八月十三日

律師林挺霄　事務所台江路四五號　電話二七七零號

華僑僑賓館聘請陳登瀛大律師担任本館常年法律顧問

遺精早洩 健忘不孕

並贈實驗靈藥 承索不取分文

此方藥係先祖如南公暮年宦遊舊都得於大內凡患腎腦諸疾一經服用神效驚人能使精關鞏固思想靈敏容顏美潤勝過常人先祖在日三十年來嘉惠鄉里俱奏奇效臨終遺囑濟世敬託上海白克路同春坊四七號博濟局傳送函索即寄善㮣啓……崇善二敝會本良心爲善舉辦各種公益事業實行利人爲宗旨創設十有餘載經……

注意！如要訂閱上海各報天津大公報南京中央報北平晨報請向本市安民巷……

追究假冒 鄙人素善山水柳牛客閩行道廿餘年閩人士頗有賞識近有無恥之徒冒名射利益已損人與鄙人名譽生機均有妨礙殊爲可恨除已報由公安局偵緝隊嚴密根追查實重罰外特再登報廣告凡有愛購拙作者務須親至城內南營中軍后九號廖耐後進本寓接洽

賜保蛋黃素

長命牌

因吸鴉片，而致傾家失業，人格掃地者，十有八九，然往者已矣，來者可追，諸君如有此癖，宜速服用本品，俾能助君澈底戒除，重新振作，庶免永墮苦海。本品内含之蛋黃素，煉製特別精到，又加配十字形結晶賜保命，同時能壯補身体，故功效之宏大，有非意料所及。

上海信誼化學製藥廠監製

福州各大藥房均有出售

面友

白嫩去斑

皮色白嫩，不現油光，無雀斑之人，以爲光霜者，無論男女，皆所願望。如面有雀斑，油膩者，皮膚不光潔，可用面友一盒，除去霜雀斑，可以中和粉嫩，粉面油花，專……

當心 市上巧立名目及盒瓶樣式冒牌劣品時時發現，購時認明「面友」二字及此盒瓶樣式庶不受欺

總經理上海百昌行 各藥房商店均有出售

新出

撲的面友

（卽面友香粉）

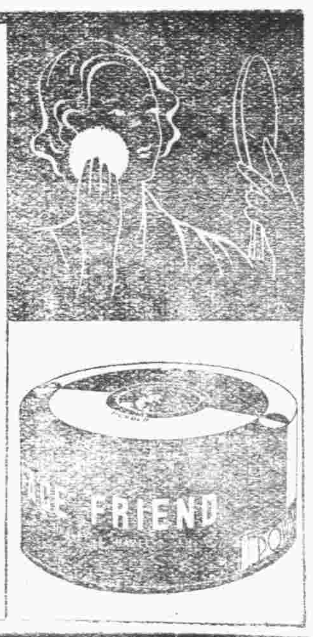

香味具「鮮的」與「甜的」一感覺，濃厚耐久，終日不散，最爲全世界人人所歡喜。粉質不舍毫釐，有益皮膚，絲鉛質，亦決不被汗水炎日之際模糊。

標準三色 黃皮膚用玉色 白皮膚用米色 黑皮膚用白色

福州明華萬國藥房代理

藥特靈

止痢 防痢

獨售一味 行銷十九年

頭痛救星

天字牌頭痛丹

立刻止痛 功效神速 一服即愈 萬試萬應

每瓶一角 每打一元 批發代理 均有優例

上海百中堂葯房出品 各華葯房均有出售

福建省代理處 福州 南台觀音井大街 壽堂大葯行診

愛園主人拆字潤例啓事

主人東瀛業師範畢業受書研究字學頗有心得參考易學闡明哲理垂卅餘年革命工作廿餘年民十一佛學遊歸隱里居息影愛園承法政三學校歷任行政司法海陸軍教育各機關閱歷滄桑無一非數自殊爲愧怍但因避免習俗測字不得不持高潤例甲壹元乙五角丙三百掛號以先後爲序特稱面議凡我親友其見諒諸仕湯門兜永安街二號外埠寄來郵費五角隨到隨覆設硯園內時間午七時至晚六時

盧詩如秘製靈驗中和疳積餅

物非蟲不腐體非疳蟲不瘦然疳蟲之生常見於嬰兒時代凡嬰兒面色青黃四肢衰弱以及肛門奇癢常下白泡噯氣吐酸飲食少進其至疳目暈眩體瘦咬牙肌膚灼熱肚腹疲倦好食香果餌厭嘗葷腥魚肉此皆嬰兒體內伏有疳蟲之徵象也詩如研究西藥歷有年所精製新藥白有餘種對於疳積餅之製係依中和疳積餅華人體格配製葯料無論嬰兒年齡之大小與身體之衰弱均可服食此餅不特有殺除疳蟲之功效兼能使嬰兒身體日趨健康誠爲除虫補體第一聖藥也服法詳列如下幸注意焉

謹防假冒 PF 盧詩如監製

服法 一歲之內每粒分四次服 三歲至五歲每次服一粒 八歲至十歲每次服二粒 一歲至二歲每粒分二次服 六歲至八歲每次服粒半 十歲至十五歲每次服三粒

其餘由此類推惟服時須空腹放口內咀嚼用開水徐徐送下或以白開水少許沖開送服斯餅後須隔三小時之久方可進飯 請爲特別注意

中和大藥房 總號台江路電話二三四六 分號觀井路電話二三四七

英國化學藥劑師盧詩如謹啟

天壽堂海狗鞭健腎丸

男子腎部虛弱第一

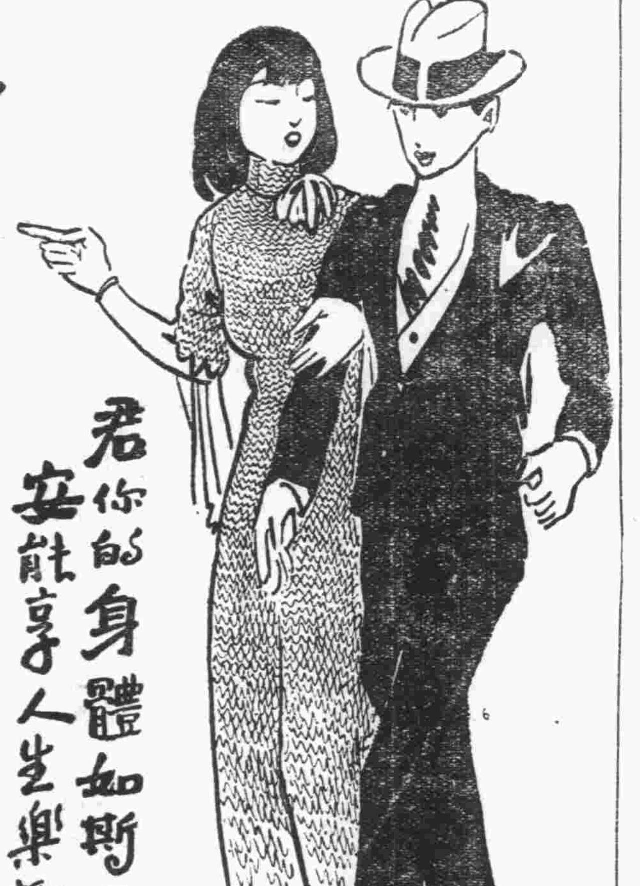

華興藥房總經理

◀中亭街電話二八七三▶

◀代售處▶

恒康國藥號	南台觀音井
元壽堂國藥號	南台觀音井
診壽堂西藥房	南台觀音井
壽椿林國藥號	南台巷頭街
華來國藥號	南台臺江汎
天一參藥號	南台臺江汛
中和西藥房	南台臺江汎
中南西藥房	南台福新街
康年西藥房	南台福新街
同仁國藥號	南台中亭路
廣濟堂國藥號	南台中亭路
同吉國藥號	南台海防前
裕春康國藥號	南台石獅兜
宏仁國藥號	南台塔仔兜
壽同春國藥號	南台一保街
廣芝林國藥號	南台油巷下
和生國藥號	南台橫街
百齡國藥號	南台鋪前頂
宏康國藥號	城內南大街
利亞西藥房	城內南大街
同春國藥號	城內南大街
中華西藥房	城內南大街

梅淨

梅毒橫痃之救星

梅毒橫痃等症，在花柳病中，乃最普遍之症狀。患者每因顏面關係，諱不就醫，從事自療，又有擇藥困難之苦，因循延誤，貽害無窮。

在通常之梅毒治療中，咸以注射針藥爲唯一良法。殊不知打針雖有相當之功效，然而痛苦麻煩，又爲一般患者所不喜。因此良藥內服，妥便經濟，固爲任何方法所不及。

『梅淨』藥片，爲基於上述理想之實驗的梅毒聖藥，治愈梅毒橫痃患者，不知凡幾，效驗妥速，證據確鑿，決不敢妄語欺人也。

『梅淨』對於各期梅毒，均有治療之確效，橫痃下疳等症，未潰則迅速告痊，已潰則剋期收口，痊愈以後，保證決不復發。

『梅淨』藥片，對於癲毒潰瘡，亦有異常之功效，患者如欲早脫苦海，幸請莫失良機！

上海美康西藥行總經理 地址上海愛多亞路南京大戲院東隔壁

福州萬國大藥房經理 地址福州南台台江汎